

BAUANTRAG

PROJEKT:
ABBRUCH EINES LAGERSCHUPPENS
UND ERRICHTUNG VON WOHNUNGEN
77652 OFFENBURG, FRANZ VOLK STRASSE 34

GRUNDRISS ERDGESCHOSS + SCHNITT

GEFERTIGT:

2

IN

M 1/100

IM JUNI 2014

DER ARCHITEKT :

Franz A. Vollmer
Dipl. Ing. (FH) Freier Architekt
Bollenbach 2 - 77728 Oppenau
Stadtmattstr. 8-77704 Oberkirch
Tel 07804/2205+ 07802/963690
buero-oberkirch@architektvollmer.de

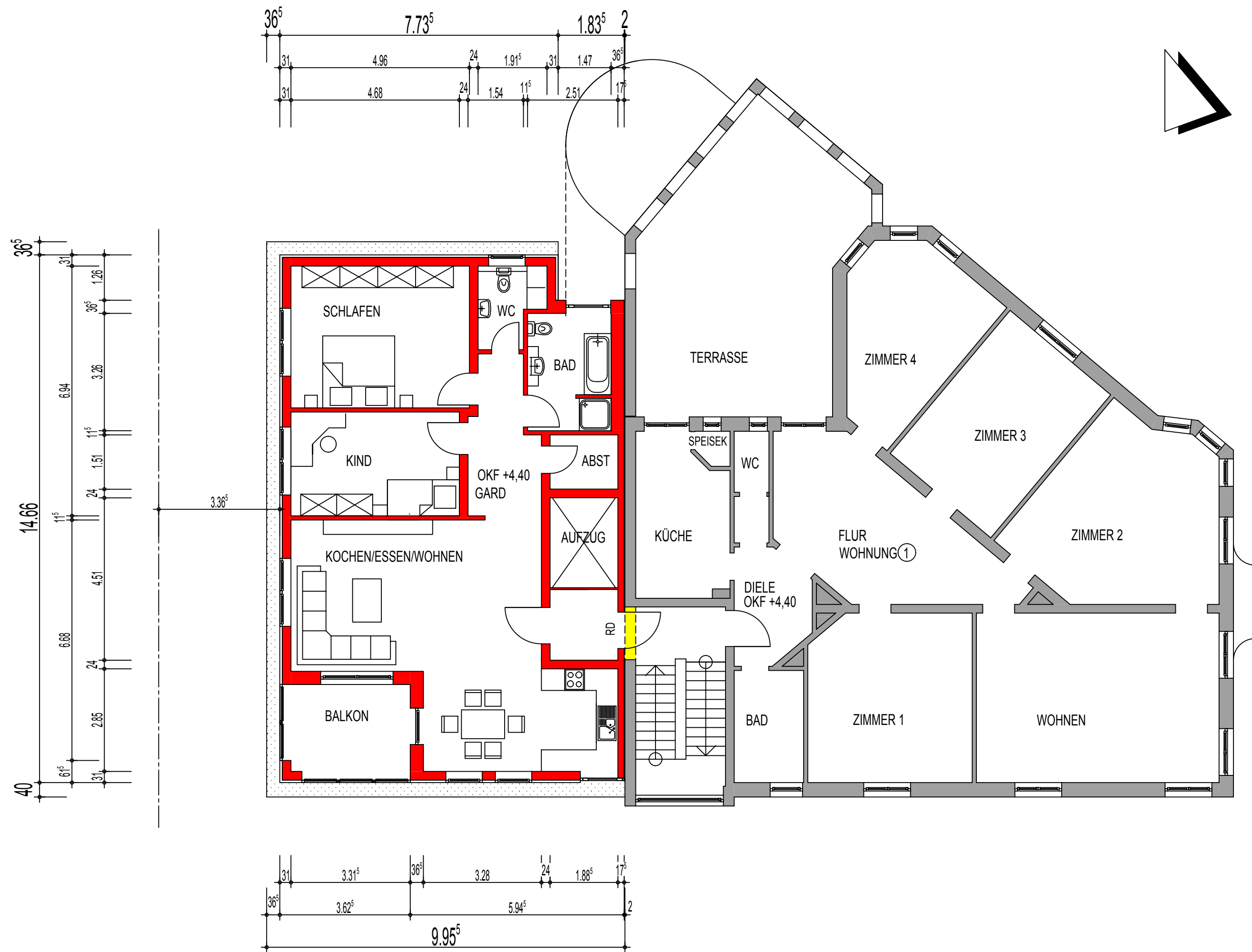

BAUANTRAG

PROJEKT:
ABBRUCH EINES LAGERSCHUPPENS
UND ERRICHTUNG VON WOHNUNGEN
77652 OFFENBURG, FRANZ VOLK STRASSE 34

GRUNDRISS OBERGESCHOSS 1

GEFERTIGT:

3

IN

M 1/100

IM JUNI 2014

DER ARCHITEKT :

Franz A. Vollmer

Dipl. Ing. (FH) Freier Architekt
Bollenbach 2 -77728 Oppenau
Stadtmattstr. 8-77704 Oberkirch
Tel 07804/2205+ 07802/983690
buero-oberkirch@architektvollmer.de

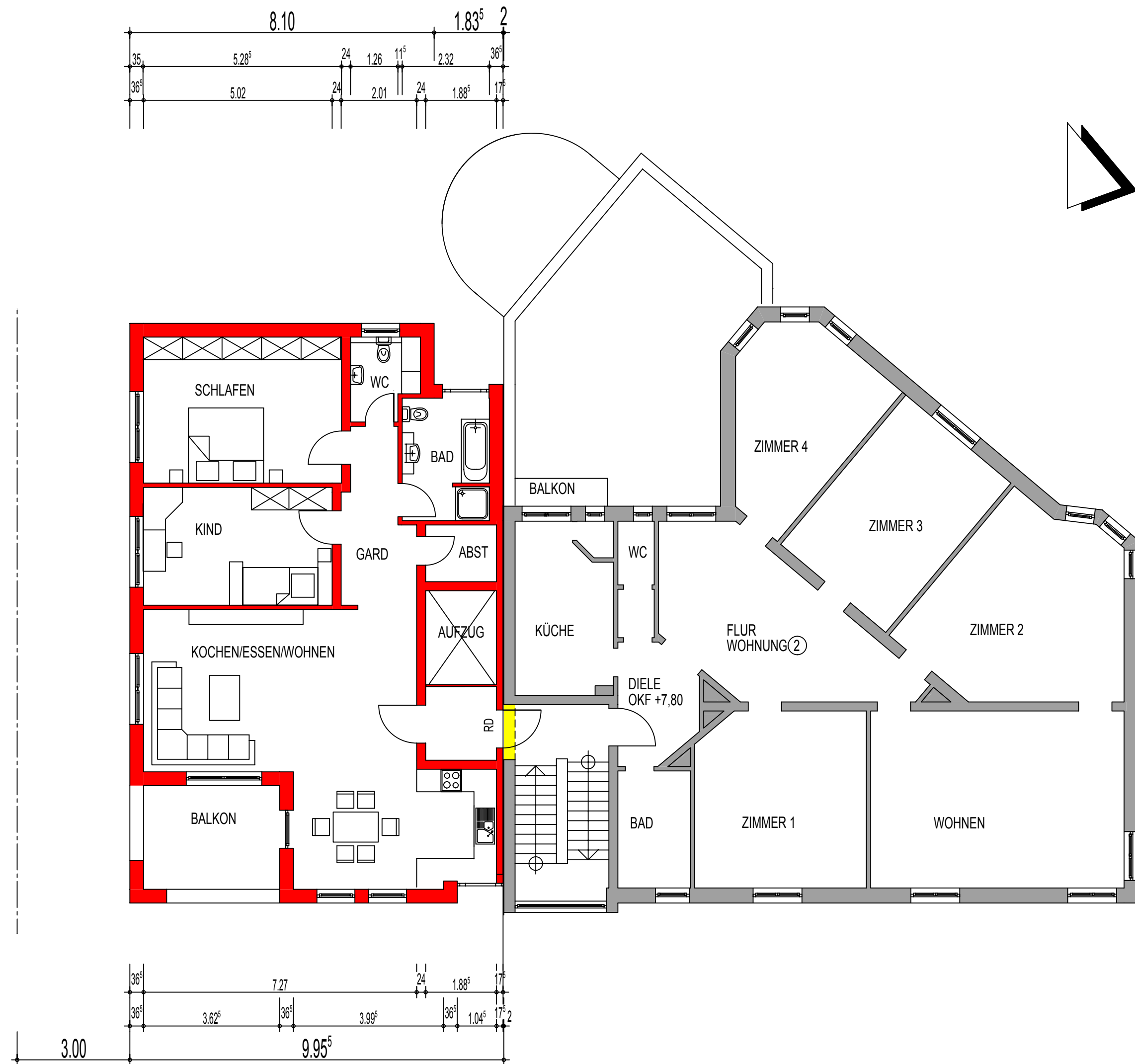

BAUANTRAG

PROJEKT:
ABBRUCH EINES LAGERSCHUPPENS
UND ERRICHTUNG VON WOHNUNGEN
77652 OFFENBURG, FRANZ VOLK STRASSE 34

GRUNDRISS OBERGESCHOSS 2

GEFERTIGT:

4

IN

M 1/100

IM JUNI 2014

DER ARCHITEKT :

Franz A.Vollmer

Dipl. Ing. (FH) Freier Architekt
Bollenbach 2 - 77728 Oppenau
Stadtmatstr. 8-77704 Oberkirch
Tel 07804/2205+ 07802/983690
buero-oberkirch@architektvollmer.de

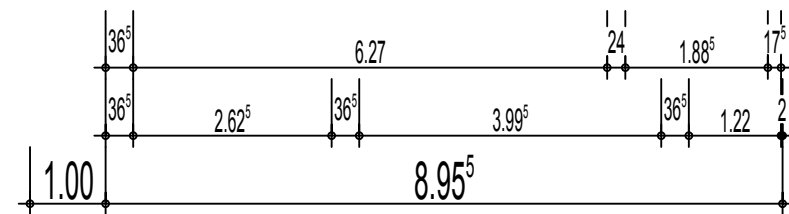
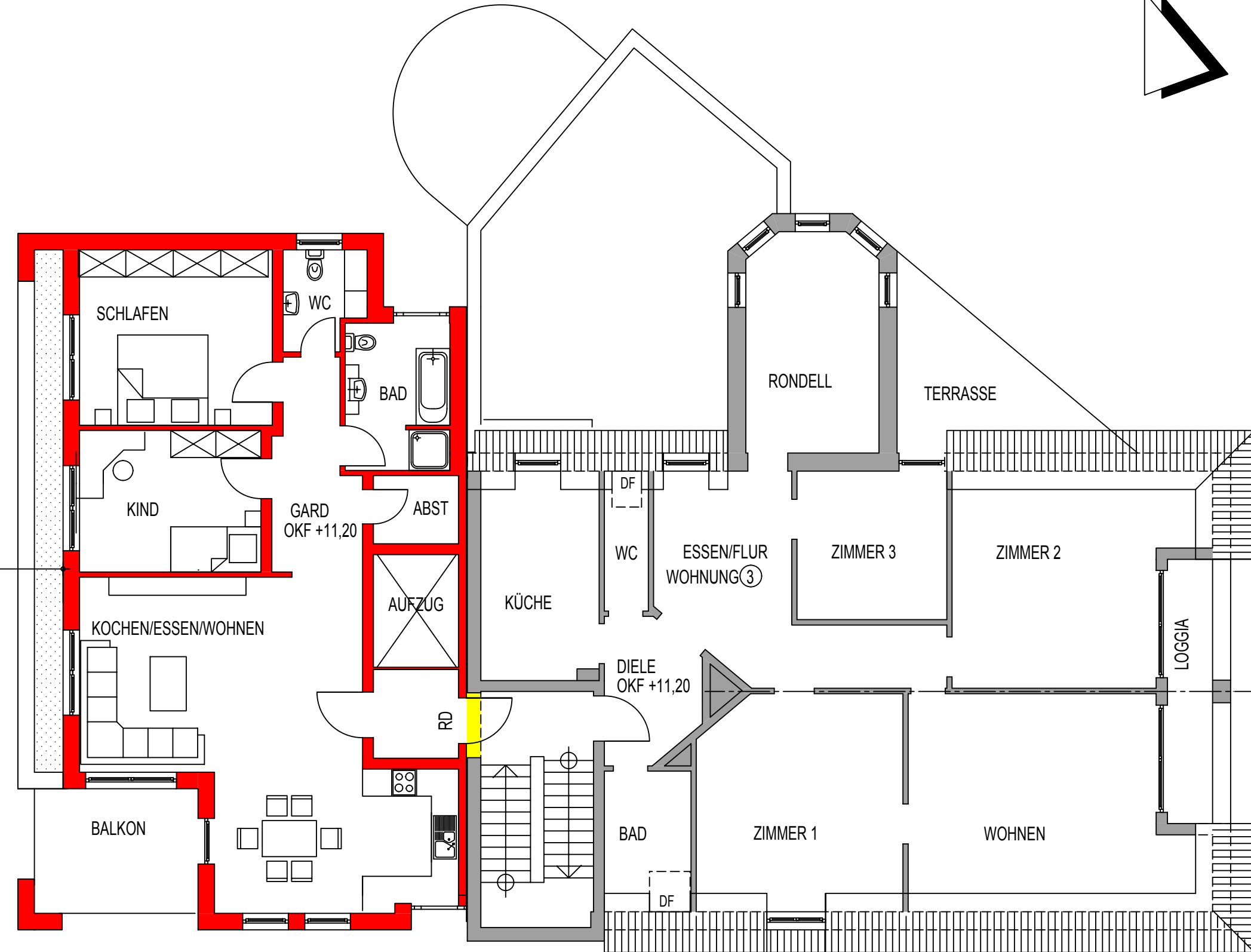
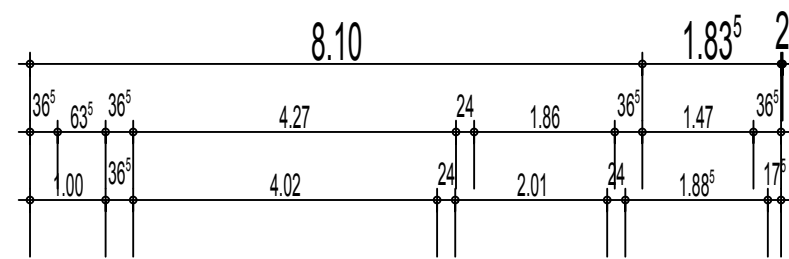
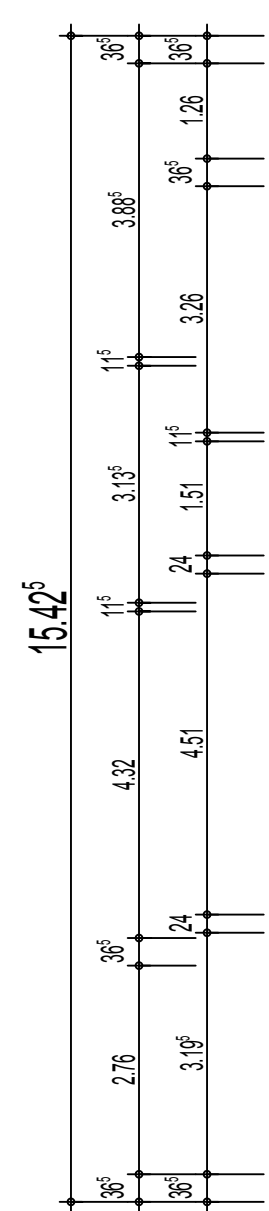

BAUANTRAG

PROJEKT:
ABBRUCH EINES LAGERSCHUPPENS
UND ERRICHTUNG VON WOHNUNGEN
77652 OFFENBURG, FRANZ VOLK STRASSE 34

GRUNDRISS OBERGESCHOSS 3

GEFERTIGT:

5

IN

M 1/100

IM JUNI 2014

DER ARCHITEKT :

Franz A.Vollmer

Dipl. Ing. (FH) Freier Architekt
Böllenbach 2 - 77728 Oppenau
Stadtmattstr. 8-77704 Oberkirch
Tel 07804/2205+ 07802/983690
buero-oberkirch@architektvollmer.de

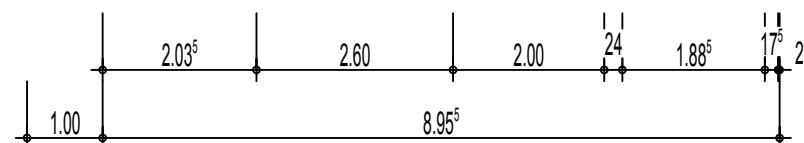
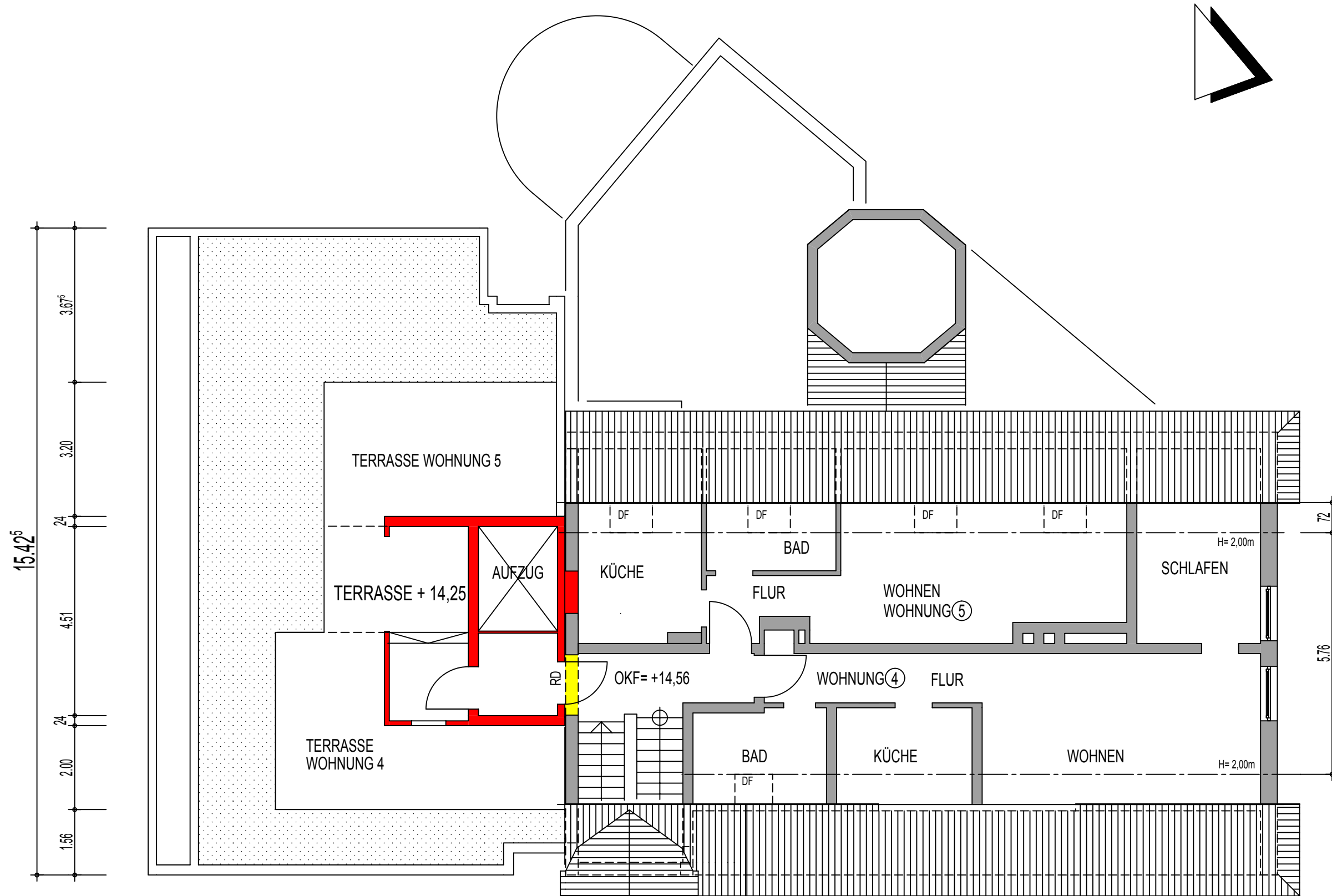

BAUANTRAG

PROJEKT:
ABBRUCH EINES LAGERSCHUPPENS
UND ERRICHTUNG VON WOHNUNGEN
77652 OFFENBURG, FRANZ VOLK STRASSE 34

GRUNDRISS OBERGESCHOSS 4

GEFERTIGT:

6

IN

M 1/100

IM JUNI 2014

DER ARCHITEKT :

Franz A.Vollmer

Dipl. Ing. (FH) Freier Architekt
Bollenbach 2 -77728 Oppenau
Stadtmattstr. 8-77704 Oberkirch
Tel 07804/2205+ 07802/983690
buero-oberkirch@architektvollmer.de

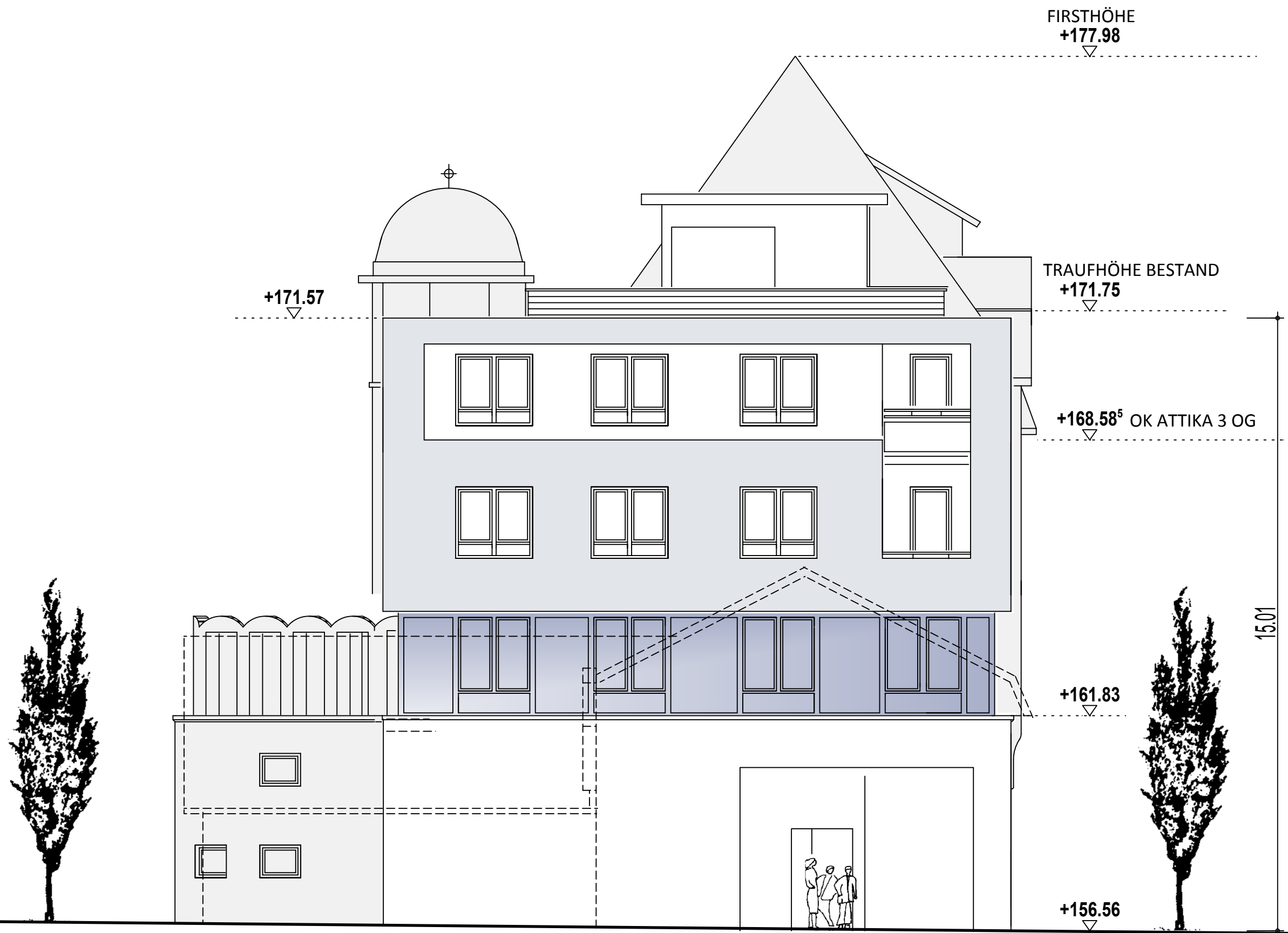

ANSICHT VON WESTEN



VON NORDEN



ANSICHT VON SÜDEN

LEGENDE

BESTAND
ABBRUCH

BAUANTRAG

PROJEKT:
ABBRUCH EINES LAGERSCHUPPENS
UND ERRICHTUNG VON WOHNUNGEN
77652 OFFENBURG, FRANZ VOLK STRASSE 34

ANSICHTEN

GEFERTIGT:

7

IN

M 1/100

IM JUNI 2014

DER ARCHITEKT:

Franz A. Vollmer
Dipl. Ing. (FH) Freier Architekt
Bollenbach 2 - 77728 Oppenau
Stadtmattstr. 8-77704 Oberkirch
Tel 07804/2205 + 07802/983690
buero-oberkirch@architektvollmer.de

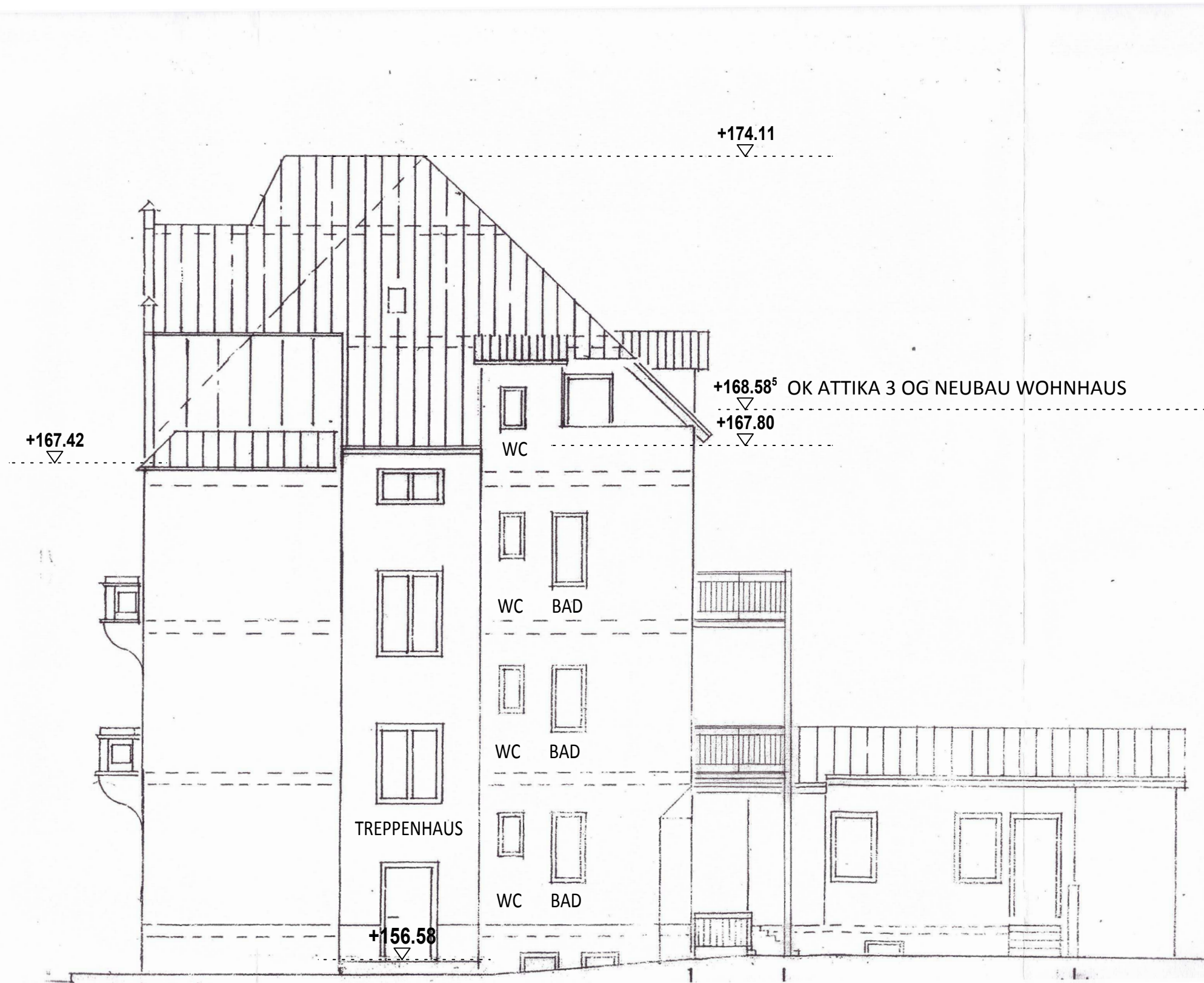

ANSICHT VON OSTEN LGBNR 1449/7



ANSICHT VON WESTEN

ANSICHTSVERGLEICH

PROJEKT:
ABBRUCH EINES LAGERSCHUPPENS
UND ERRICHTUNG VON WOHNUNGEN
77652 OFFENBURG, FRANZ VOLK STRASSE 34

ANSICHTEN

GEFERTIGT:

IN

M 1/100

IM JUNI 2014

DER ARCHITEKT :

Franz A.Vollmer
Dipl. Ing. (FH) Freier Architekt
Bollenbach 2 -77728 Oppenau
Stadtmattstr. 8-77704 Oberkirch
Tel 07804/2205+ 07802/983690
buero-oberkirch@architektvollmer.de