



Inhalt urheberrechtlich geschützt - Externe Weiterverwendung nicht gestattet

Stand ALK 30.03.2012





VORABZUG VOM 30.10.2014

BAUANTRAG

LEGENDE FREIFLÄCHE

GRUNDSTÜCK	29.59	VORHANDENE HÖHEN
ASPHALT	29.59	PLANHÖHEN
SONDERPFLASTER	18	TIEFBORD
VERBUNDSTEINPFLASTER		
HB HOCHBORD		
RB RUNDBORD		
RS RASENBORD		
ABS ABSENKER		

BAUVORHABEN:
NEUBAU BRAUN MÖBEL-CENTER
IN OFFENBURG
HENRICH-HERTZ-STRASSE 17
77856 OFFENBURG

BAUHERR-IN:
BRAUN MÖBEL-CENTER GmbH & Co. KG
MARKTWESENSTRASSE 38
72770 REUTLINGEN

DARSTELLUNG:

FREIFLÄCHENPLAN

DATUM:	MAI 2014	DATEIPFAD:	0:\Bau\Offenburg\Bauantrag\FFP.S12
ZEICHNER/ARCHITEKT:	BAUHERR-IN:	ARCHITEKT:	
MH / IB			

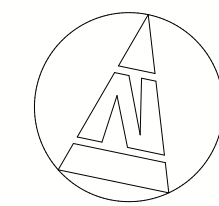

TUTEBAU
PLANUNGSGESELLSCHAFT

TUTE-BAU GmbH & Co. KG
Barnesstraße 6,
31515 Wunstorf
Telefon:
0 50 31 / 929 - 0
Fax:
0 50 31 / 929 - 100
http:
www.tute-bau.de
e-mail:
info@tute-bau.de

PLAN:	PROJEKT-NR.:
P500	198-10/003
BAUGESUCH	BLATTBEZEICHNUNG:
	FFP

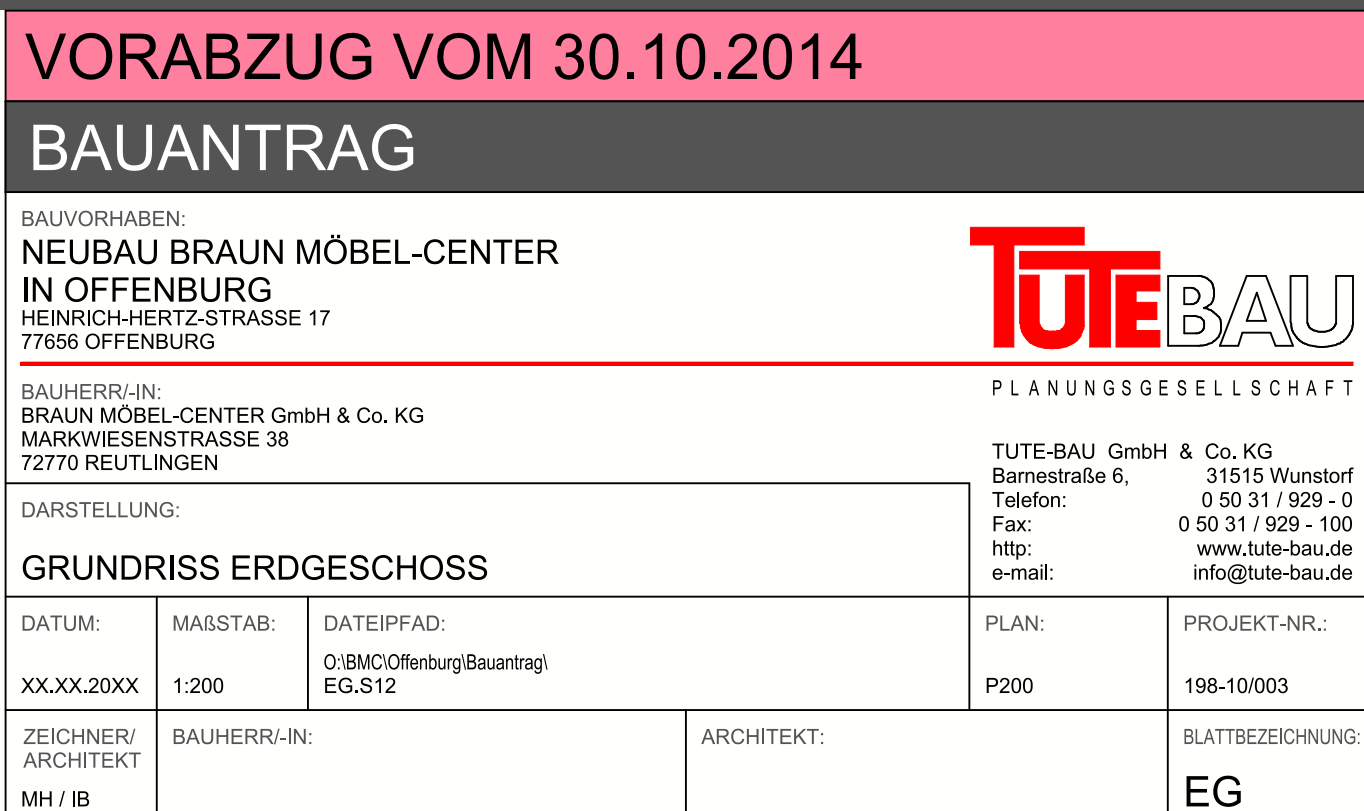



ANSICHT SÜD



ANSICHT WEST



ANSICHT NORD



ANSICHT OST

VORABZUG VOM 23.10.2014

BAUANTRAG

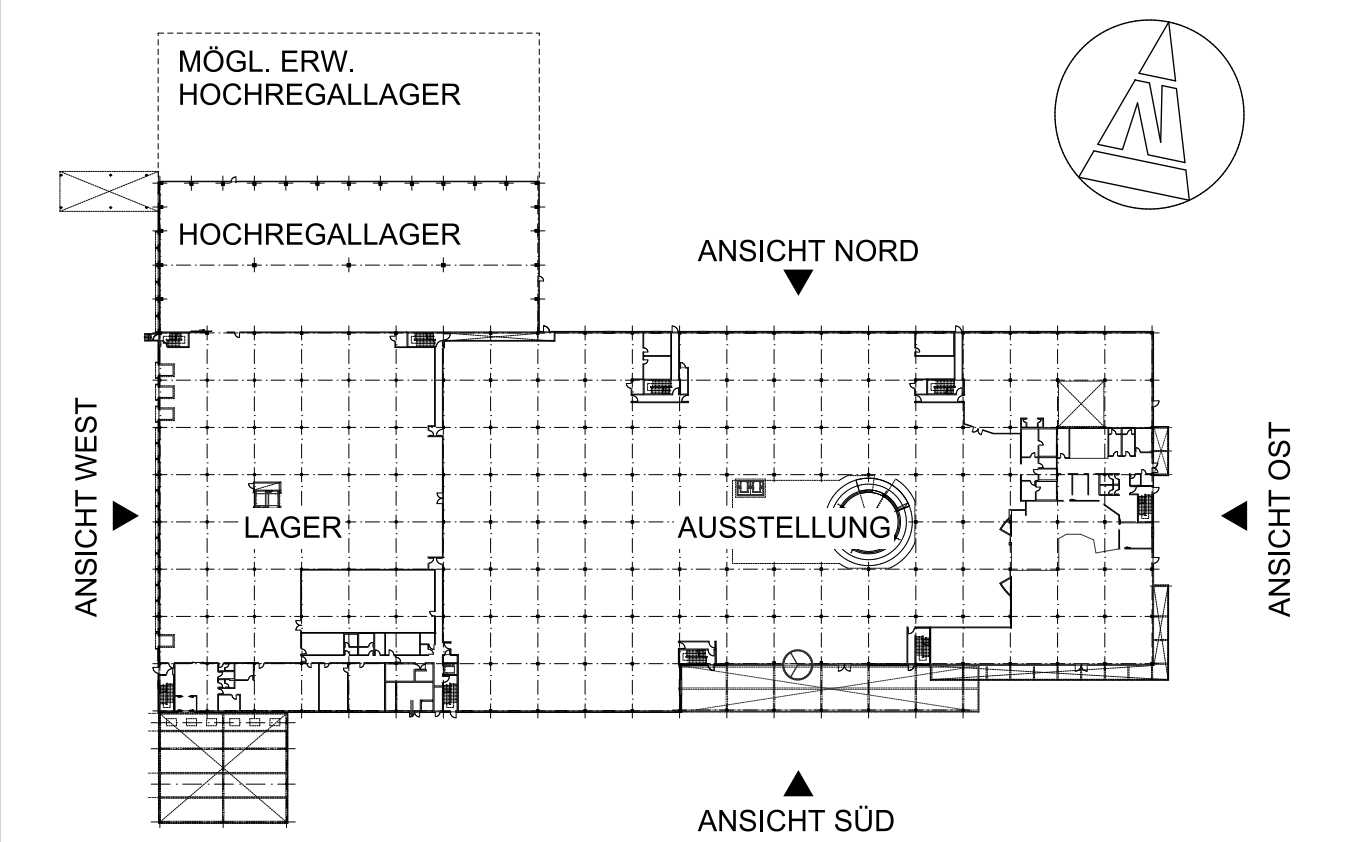

BAUVORABZUG NEUBAU BRAUN MÖBEL-CENTER IN OFFENBURG HEINRICH-HERTZ-STRASSE 17 77084 OFFENBURG				TÜTEBAU PLANUNGSGESELLSCHAFT	
BAUHERR:IN BRAUN MÖBEL-CENTER GmbH & Co. KG MARKTWESENSTRASSE 38 72779 REUTLINGEN				TÜTEBAU GmbH & Co. KG Bismarckstr. 6 72779 Reutlingen Telefon: 0 71 41 12 12-0 Fax: 0 71 41 12 12-100 E-Mail: info@tutebau.de	
DARSTELLUNG: ANSICHTEN				PROJEKT-NR.: 198-10/003	
DATUM: XX.XX.XXXX		MAßSTAB: 1:200		PLATZ: P200	
ZEICHNER: ARCHITEKT: MH / JB		BAUHERR:IN ARCHITEKT: MH / JB		BLATTBEZEICHNUNG: A	



24.10.2014

BMC - Offenburg, Neubau
Zum Bauantrag, Einfahrt Heinrich-Hertz-Strasse

TUTEBAU
PLANUNGSGESELLSCHAFT



24.10.2014

BMC - Offenburg, Neubau
Zum Bauantrag, Eingang vorne rechts

TUTEBAU
PLANUNGSGESELLSCHAFT



29.10.2014

BMC - Offenburg, Neubau
Zum Bauantrag, Einfahrt von der B3/B33



24.10.2014

BMC - Offenburg, Neubau
Zum Bauantrag, Gebäude von links

TÜTEBAU
PLANUNGSGESELLSCHAFT