



Inhalt urheberrechtlich geschützt - Externe Weiterverwendung nicht gestattet

Stand ALK 30.03.2012







Bäume (H 3x v ew mDb StU 14-16)

I Acer campestre

II Acer platanoides 'Emerald Queen'

III Acer pseudoplatanus

IV Carpinus betulus

V Fraxinus excelsior

Sträucher (Einzelgehölz / flächendeckend)

1 Amelanchier lamarkii (Sol 125-150)

2 Deutzia 'Mont Rose' (Sol 80-100)

3 Ligustrum vulgare

4 Lonicera xylosteum

5 Philadelphus coronarius (Str 80-100)

6 Philadelphus erectus (Str 80-100)

7 Spirea x arguta (Sol 80-100)

8 Symphoricarpos albus var. laevigatus

9 Weigela 'Eva Rathke' (Sol 80-100)

10 Corylus avellana 'Rotblättrige Zellernuss' (Sol 200 - 250)

Bodendecker/ Kleinstäucher  
flächendeckend (2,5 - 3(5) St./m²)

11 Cotoneaster dam. 'Coral Beauty'

12 Euonymus fort. 'Emerald'n Gold'

13 Hypericum x moserianum

14 Lonicera nitida 'Mairgrün'

15 Potentilla fruticosa 'Abbotswood'

16 Potentilla fruticosa 'Tilford Cream'

17 Potentilla fruticosa 'Kobold'

18 Rosen:Dolly Dot

19 Rosen: Mainaufeuer

20 Spirea bumalda 'Dart's Red'

21 Spirea jap. 'Little Princess'

22 Spirea jap. 'Golden Princess'

Stauden/ Gräser

Geranium mac. 'Spessart'

Carex morrowii

Penisetum alopec. 'Hameln'

Penisetum setaceum

Landschaftsrasen  
RSM 7.1.2+2% Kräuter

Gehölzanzpflanzung (hpnV):  
in versetzten Reihen; Pflanzabstand 2m;  
Reihenabstand 1,5m

Artenauswahl:

Cs Cornus sanguineum

Lv Ligustrum vulgare

Rc Rosa canina

Cm Cornus mas

Lx Lonicera xylosteum

Pc Philadelphus coronarius

Ee Euonymus europaeus

Pflanzschema (2-reihiger Gehölzstreifen)

Ee Ee Cm Cm Cm Rc Rc Rc Rc Ca Ca Lv Lv Lv Lv Lx Lx Lx Pc Pc Cs Cs

Ee Cm Cm Cm Rc Rc Rc Rc Ca Ca Lv Lv Lv Lx Lx Lx Pc Pc Cs Cs

Pflanzqualität: heim. Sträucher 2x v oB 60-100; Heister 2x v oB 150-200

Ziersträucher 3x v mB 80-100; Solitär 125-150; Bodendecker 2x v mB 30-40

TEKTUR VOM 19.01.2015 / 20.02.2015

LEGENDE FREIFLÄCHE

GRÜNFLÄCHE

ASPHALT

SONDERPFLASTER

VERBUNDSTEINPFLASTER

HOCHBORD

RUNDBORD

RASENBORD

ABSENKER

18

29.55

29.55

✕

✕

✕

✕

✕

✕

TIEFBORD

VORHANDENE HÖHEN

PLANHÖHEN

LICHTMAST 16 m  
Lph bestückt mit 4 x Fluter  
1000 W awy.

BAUVORHABEN:

NEUBAU BRAUN MÖBEL-CENTER  
IN OFFENBURG  
HEINRICH-HERTZ-STRASSE 17  
77656 OFFENBURG

BAUHERR/-IN:

BAUHERR/-IN:

DARSTELLUNG:

PFLANZPLAN

TUTEBAU

PLANUNGSGESELLSCHAFT

31515 Wunstorf

0 50 31 / 529 - 0

0 50 31 / 529 - 100

www.tute-bau.de

info@tute-bau.de

DATUM:

07.12.2014 - BAUANTRAG

19.01.2015 - TEKTUR

MAßSTAB:

1:500

DATEIPfad:

TEKTUR\_2015-01-19\_Pflanzplan\_2015-02-20.s12

PLAN:

Pflanzplan

PROJEKT-NR.:

198-10/003

ZEICHNER/ARCHITEKT:

MH. MG / JB

ARCHITEKT:

PFPL



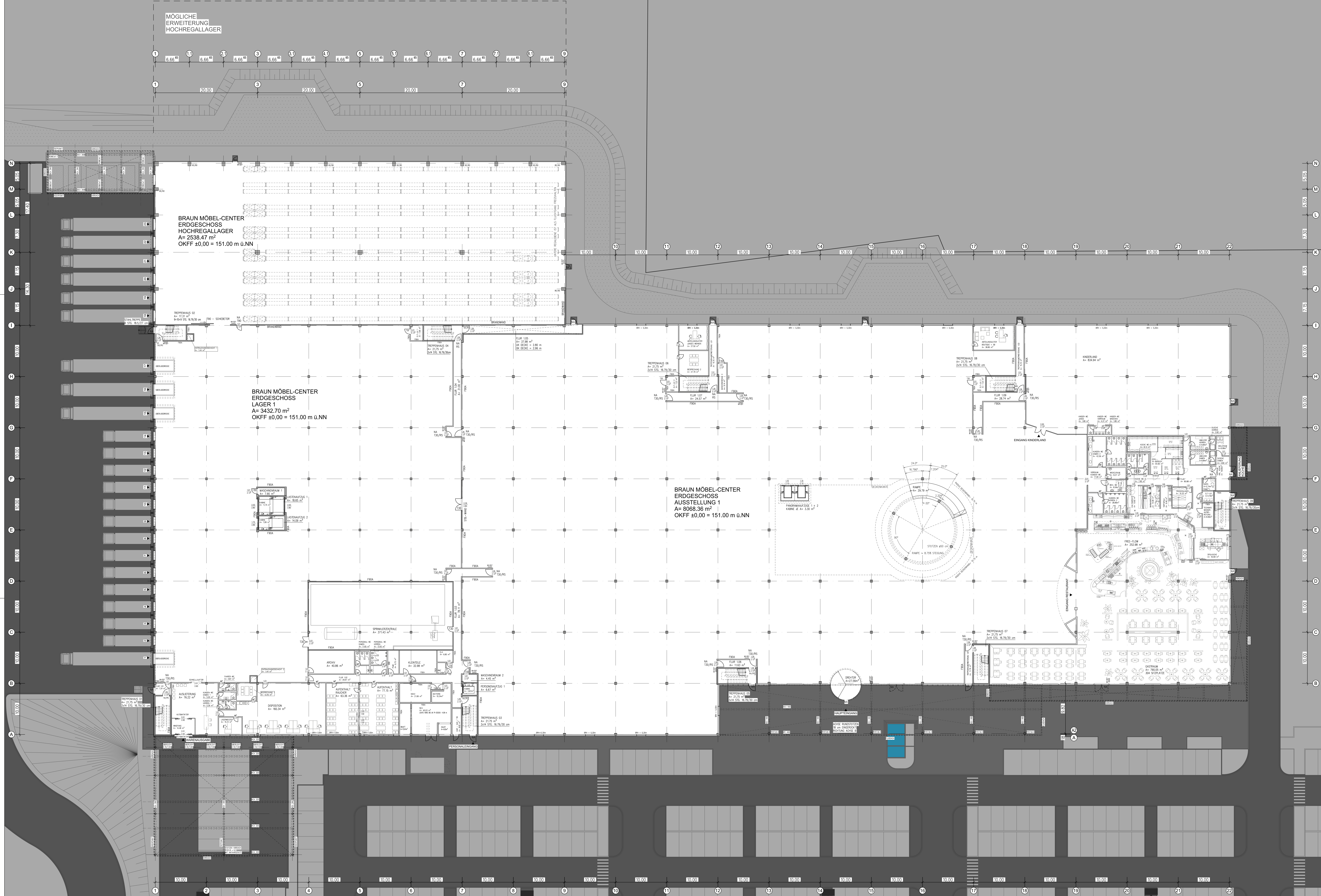





ANSICHT SÜD



ANSICHT WEST



ANSICHT NORD



ANSICHT OST

TEKTUR VOM 19.01.2015 / 20.02.2015

BAUHERRIN:  
NEUBAU BRAUN MÖBEL-CENTER  
MARKTWESENSTRASSE 17  
71636 OFFENBURG

BAUHERREN:  
BRAUN MÖBEL-CENTER GMBH & Co. KG  
MARKTWESENSTRASSE 17  
71636 OFFENBURG

DAARSTELLUNG:  
ANSICHTEN

DATUM:  
01.12.2014 - BAUENTWURF  
18.02.2015 - TENDR

MASSSTAB:  
1:200

DATEIPFAD:  
TEKTUR\_2015-01-19\_Ansichten\_2015-02-20.s12

PLAN:  
P200

PROJEKTLEITER:  
198-10003

ZEICHNER:  
ARCHITEKT  
MH/IB

BAUHERRIN:  
ARCHITEKT

BLATTBEZUGSANGABE:  
A

PLANUNGSGESELLSCHAFT  
TUTEBAU GmbH & Co. KG  
Bismarckstr. 315  
0531 329 100  
Fax: 0531 329 1100  
www.tutebau.de  
mailto:info@tutebau.de

ANSICHT NORD  
ANSICHT SÜD  
ANSICHT WEST  
ANSICHT OST

MÖBL. ERW.  
HOCHREGALLAGER  
HOCHREGALLAGER  
LAGER  
AUSSTELLUNG





20.02.2015

BMC - Offenburg, Neubau  
Gestaltungsbeirat am 25.03.2015, Variante 04, Einfahrt von der B3/B33





20.02.2015

BMC - Offenburg, Neubau  
Gestaltungsbeirat am 25.03.2015, Variante 04, Einfahrt Heinrich-Hertz-Strasse





20.02.2015

BMC - Offenburg, Neubau  
Gestaltungsbeirat am 25.03.2015, Variante 04, Eingang vorne rechts





20.02.2015

BMC - Offenburg, Neubau  
Gestaltungsbeitrag am 25.03.2015, Variante 04, Gebäude von links