Stadt Offenburg
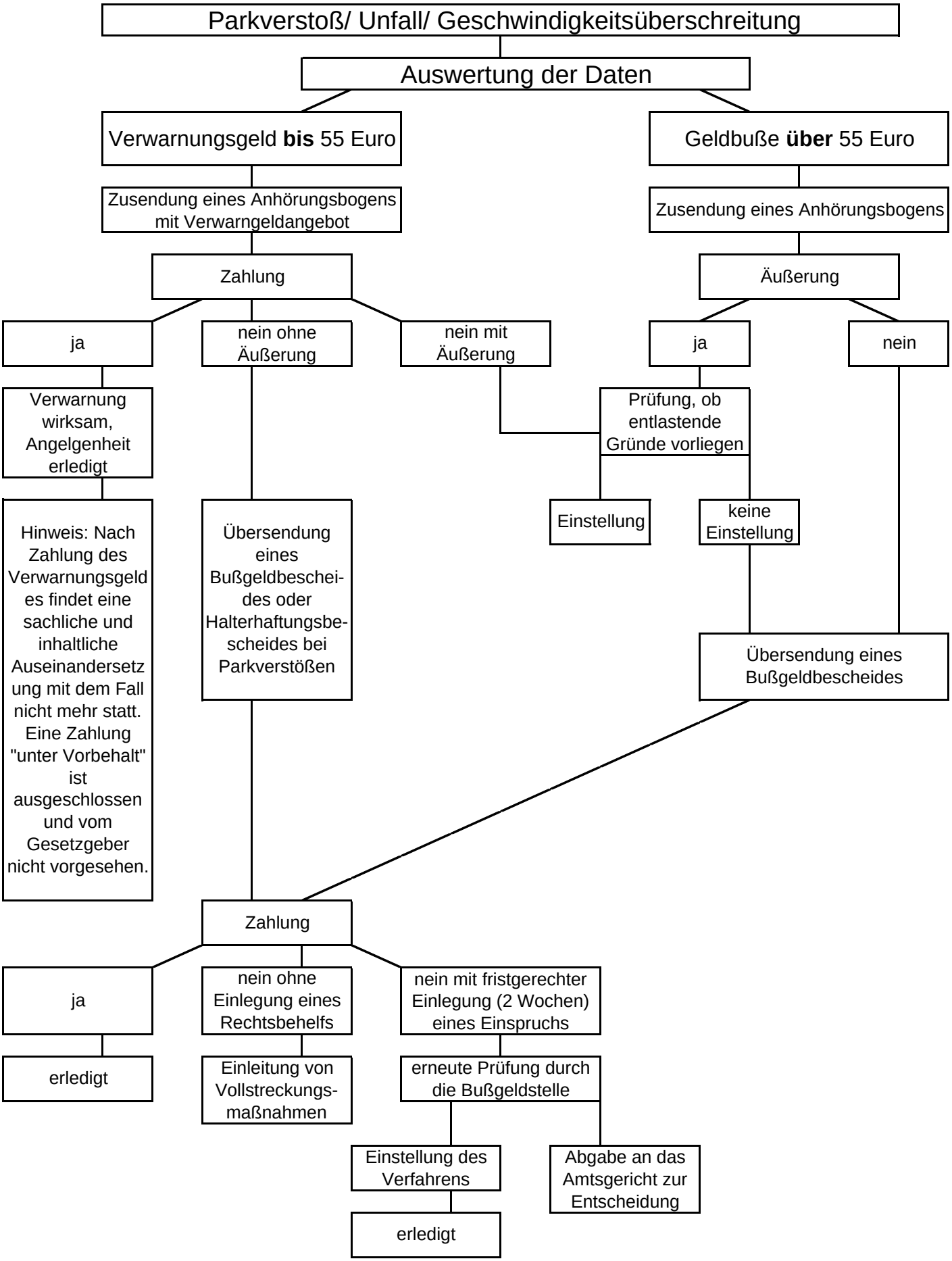
Verstoß gegen die Straßenverkehrsordnung