Stadt
Offenburg

Ablaufplan
Genehmigungsverfahren von Veranstaltungen
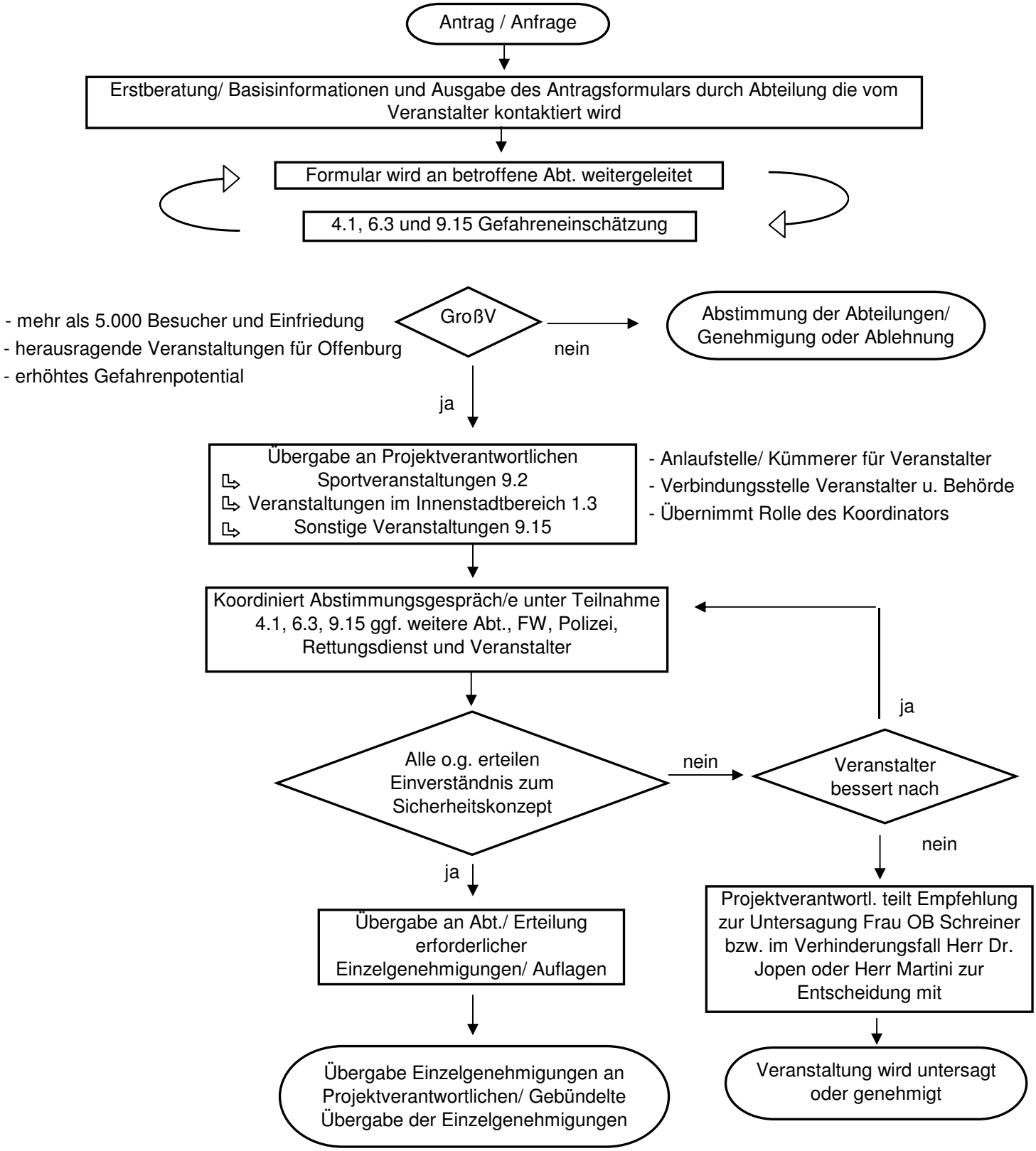
Stand:15.10.2012