# LANDSCHAFTSPLAN VG OFFENBURG

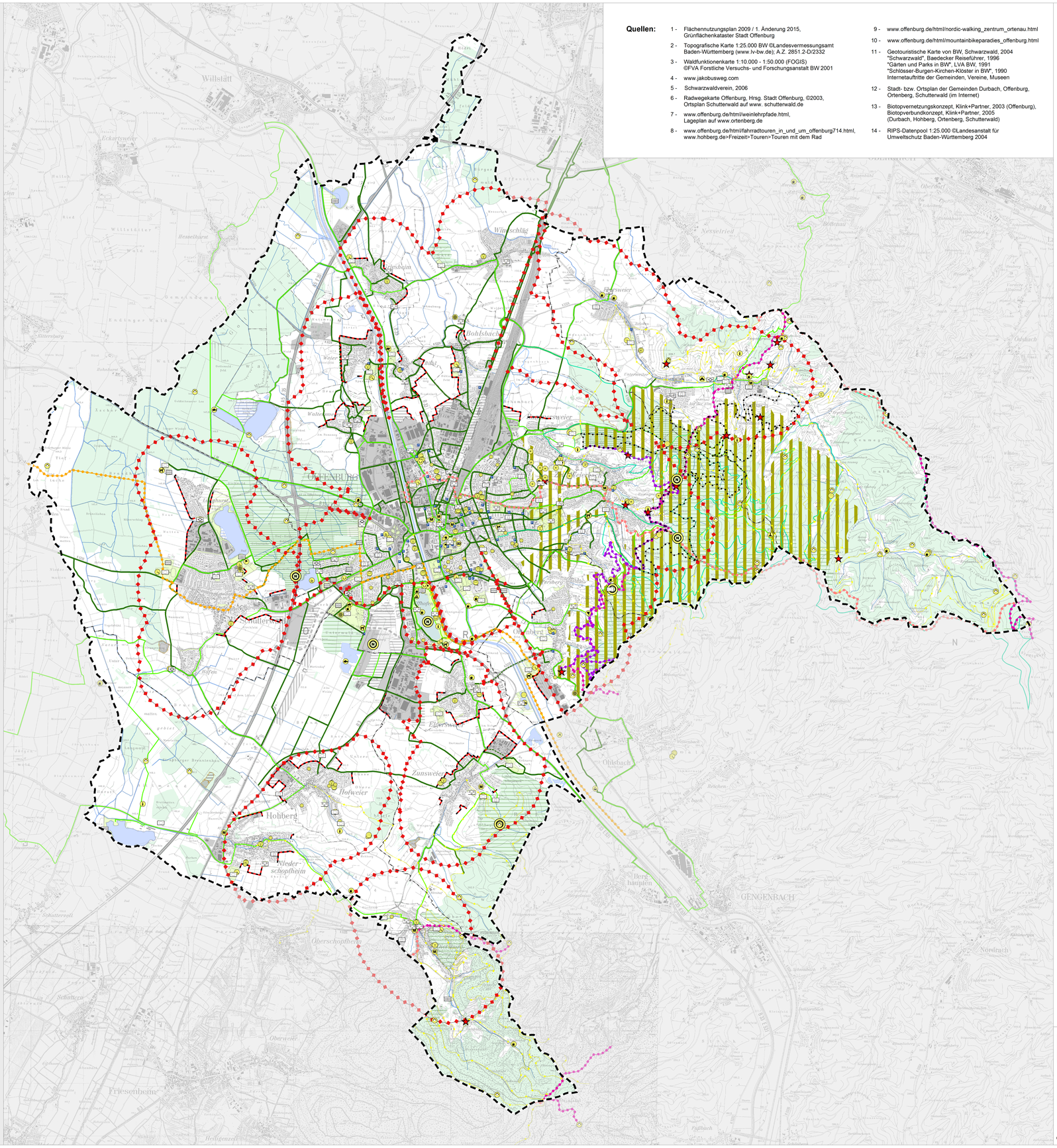
Willstätt
Sand
Eckartsweier
Hesselhurst
Ettenburg
Endlinger Wald
Bühlertal
Weier
Wilhelmswald
Wilhelmschlag
Legelshurst
Bohlsbach
Weier
Waldweier
Uhlbach
Urloffen
Schutterwald
Schutter
Schutterwald
Tiefen
Jägerwald
Langwald
Sulzberg
Hofweier
Hohberg
Fleder-
schopfheim
Oberschopfheim
Friesenheim
Heiligenzell
Oberweier
Schutter
Nesselried
Bodenau
Weingarten
Gengenbach
Ortenberg
Ohlsbach
Zunsweier
Elbersweier
Offenburg
Rammersweier
Weinberg
Fessenbach
Fessenbach
Fessenbach
Ortenberg
Ortenberg
Reichenbach
Reichenbach
Bergle
Berg
haupten
Gengenbach
Nordrach
Oberwolfach
Wolfach
Hofstatt
Hofstatt
Hofstatt