





Bauvorhaben: Neubau Mehrfamilienwohnhaus
Prinz-Eugen-Straße 13, 77654 Offenburg

Bauherr: Wohnbau Offenburg

Architekt: Hättich & Faber Architekten Part GmbB



Neubau Mehrfamilienwohnhaus

Bauherr: Wohnbau Offenburg
Zeichnung: Lageplan
Maßstab: 1/500

Haslach, den 08.02.2011

The architectural site plan depicts a residential development with the following features and annotations:

- Boundaries:** The site is bounded by a 'Bearbeitungsgränze' (processing boundary) on the left and right sides.
- Central Area:** A large central green lawn area is shown, with a 'geschliffene Hecke' (trimmed hedge) running along its perimeter.
- Parking Lot:** A parking lot is located in the center-right, containing several cars. It is labeled 'PKW Stellplätze 2,5 x 5,0 m'.
- Private Street:** A 'Privatstraße' (private street) runs through the center of the site.
- Building:** A large building with a flat roof is shown at the bottom of the plan. It is labeled 'Rückbau bestehender SE' (demolition of existing SE).
- Landscaping:** The plan includes various landscape features such as trees, shrubs, and a 'geschliffene Hecke' (trimmed hedge).
- Dimensions:** Numerous dimensions are provided throughout the plan, including lot widths (e.g., 5.00, 5.90, 1.80, 4.50, 6.40) and building dimensions (e.g., 160.90, 160.94, 160.96).
- Other Labels:** The plan includes various other labels such as 'Tiefbord' (curb), 'Einfassung' (enclosure), 'Taufstreifen' (driveway), 'Rasen' (lawn), 'Spielwiese' (play area), 'Müllbehälter' (trash container), and 'Gehweg' (sidewalk).

Bauherr: Wohnbau Offenburg
Zeichnung: Lageplan
Maßstab: 1/200

Hättich & Fabe
 Architekten · Berlin GmbH

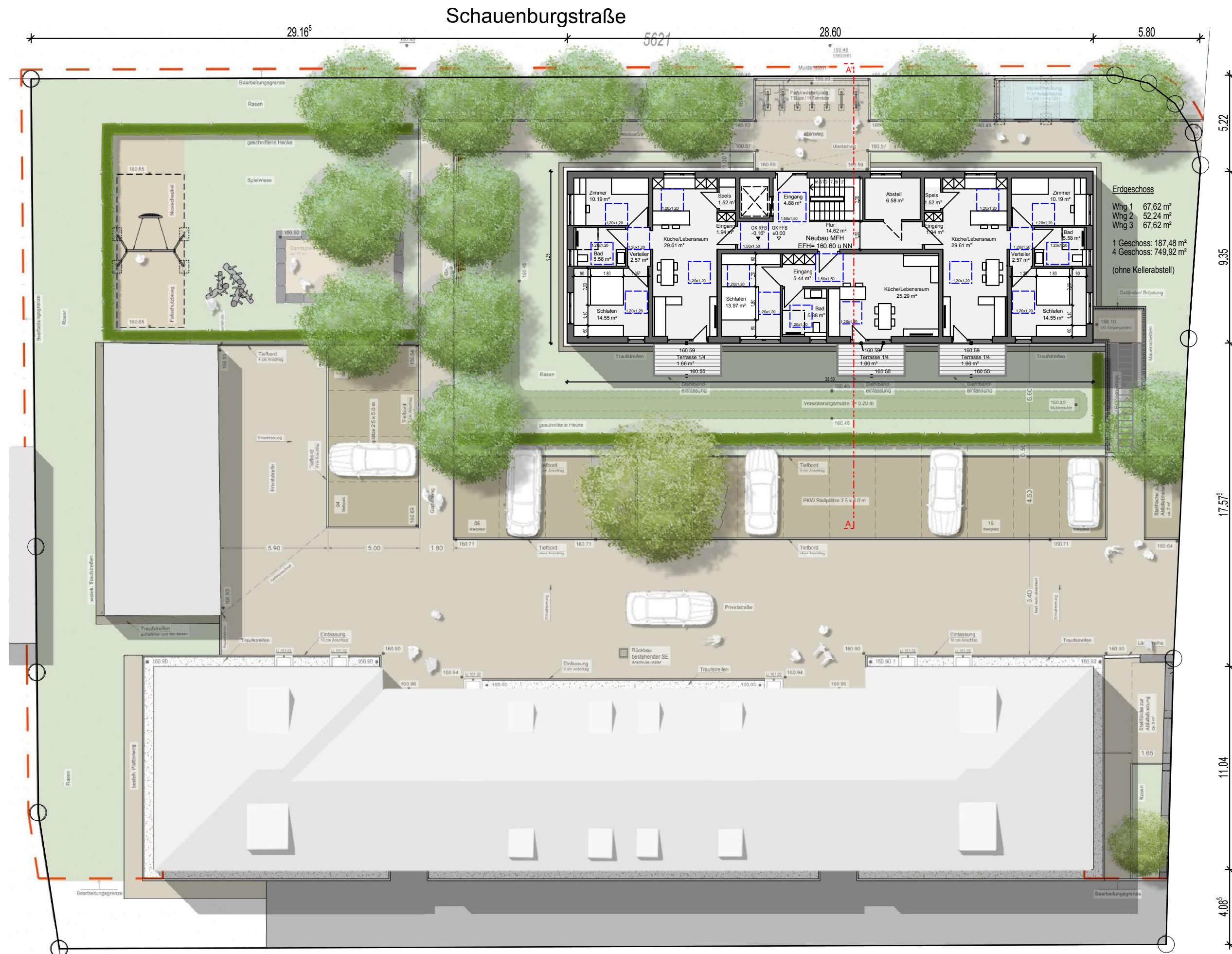

Prinz-Eugen-Straße

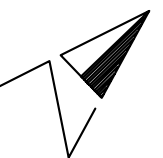

Neubau Mehrfamilienwohnhaus

Bauherr: Wohnbau Offenburg
 Zeichnung: Lageplan mit EG
 Maßstab: 1/200

Haslach, den 08.02.2011

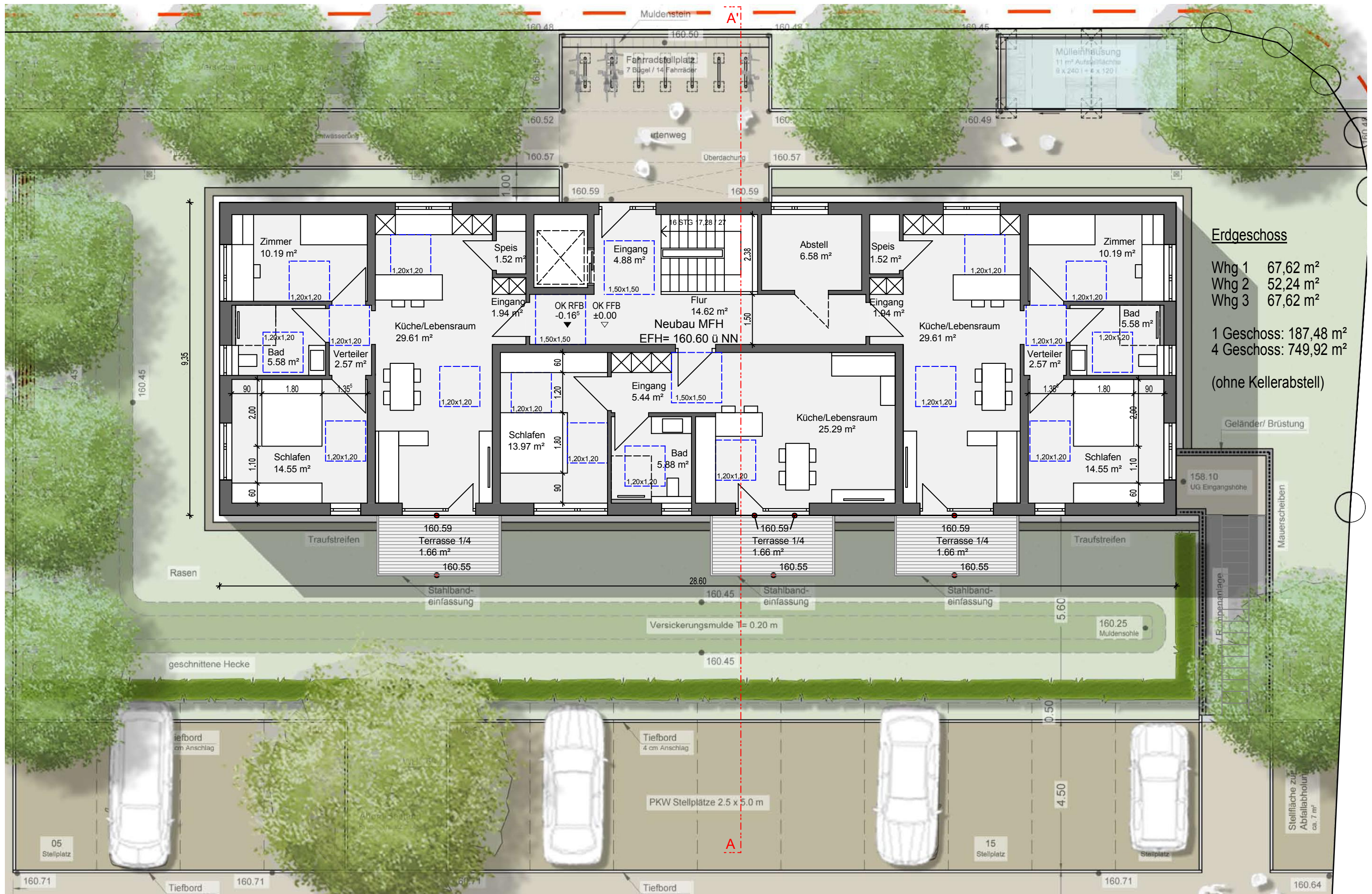

Neubau Mehrfamilienwohnhaus

Bauherr: Wohnbau Offenburg
Zeichnung: Grundriss EG
Maßstab: 1/100

Haslach, den 08.02.2011

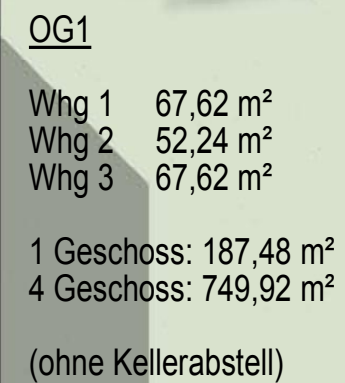

Haslach, den 08.02.2018

 **Hättich & Fabe**
Architekten-Partnerschaft



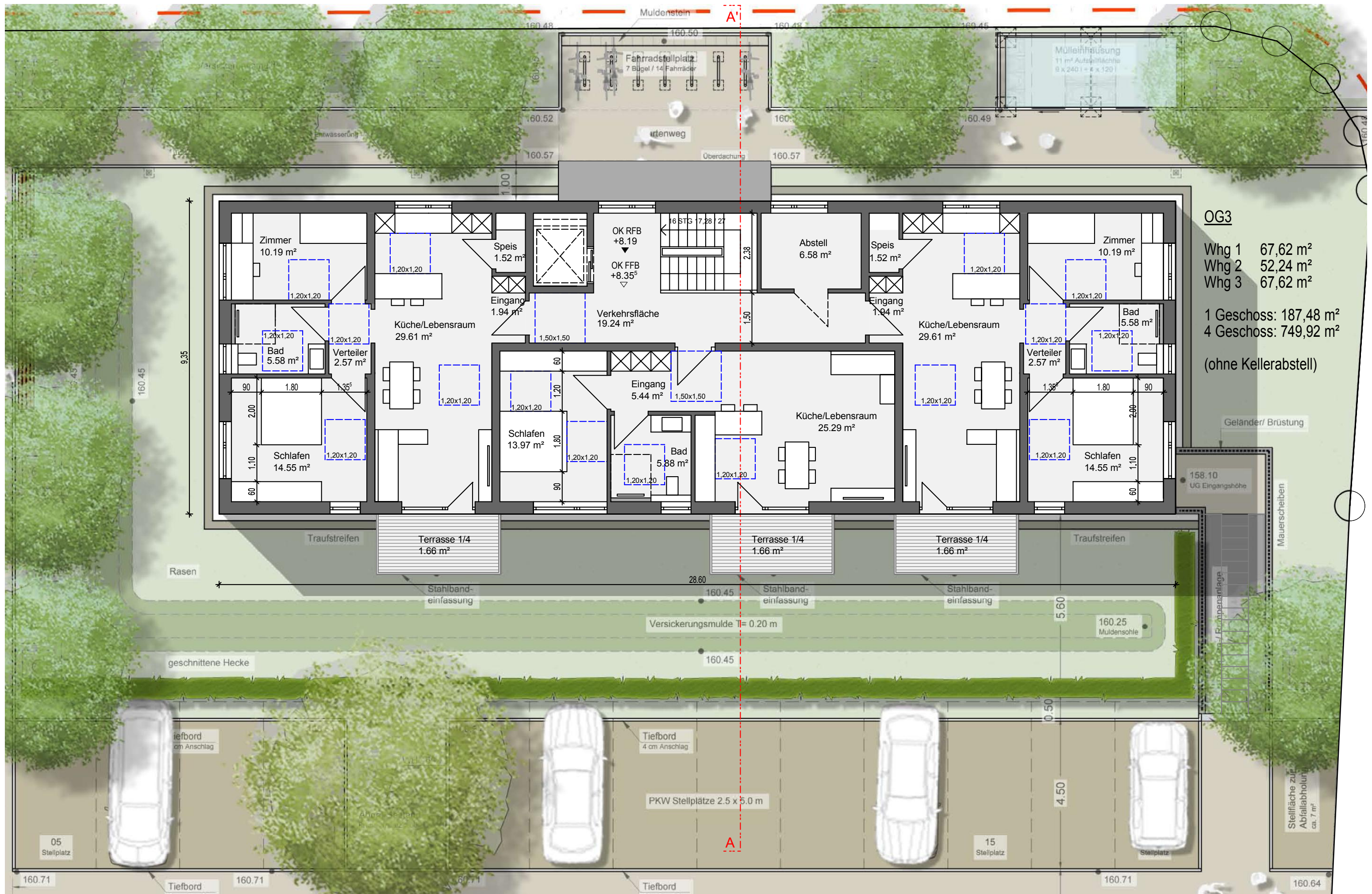

Neubau Mehrfamilienwohnhaus

Bauherr: Wohnbau Offenburg
Zeichnung: Grundriss OG3
Maßstab: 1/100

Haslach, den 08.02.2011



Neubau Mehrfamilienwohnhaus

Bauherr: Wohnbau Offenburg
 Zeichnung: Schnitt
 Maßstab: 1/100

Haslach, den 08.02.2011



Neubau Mehrfamilienwohnhaus

Bauherr: Wohnbau Offenburg
 Zeichnung: Ansichten Nord-West und Süd-Ost
 Maßstab: 1/200

Haslach, den 08.02.2011

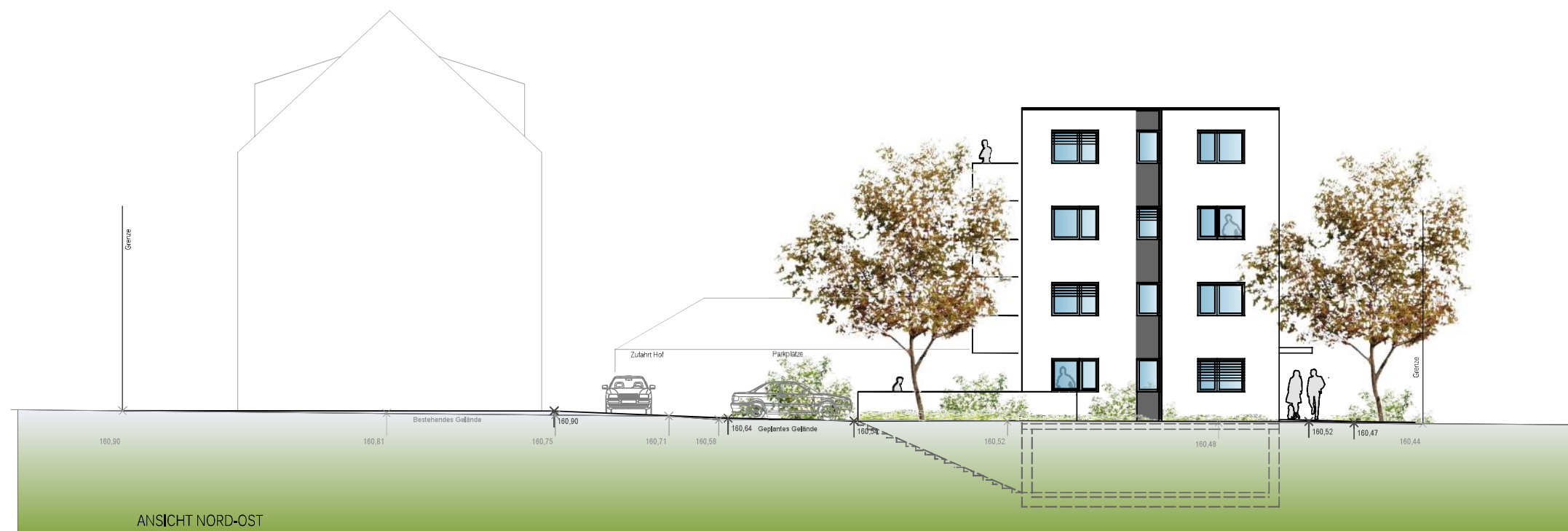

Neubau Mehrfamilienwohnhaus

Bauherr: Wohnbau Offenburg
 Zeichnung: Ansichten Süd-West und Nord-Ost
 Maßstab: 1/200

Haslach, den 08.02.2011